

PIANO NAZIONALE DI RIPRESA E RESILIENZA (PNRR) - MISSIONE 1 - DIGITALIZZAZIONE, INNOVAZIONE, COMPETITIVITÀ E CULTURA, COMPONENTE 3 - CULTURA 4.0 (M1C3), MISURA 2 "RIGENERAZIONE DI PICCOLI SITI CULTURALI, PATRIMONIO CULTURALE, RELIGIOSO E RURALE, INVESTIMENTO 2.4: "SICUREZZA SISMICA NEI LUOGHI DI CULTO, RESTAURO DEL PATRIMONIO CULTURALE DEL FEC E SITI DI RICOVERO PER LE OPERE D'ARTE (RECOVERY ART)" - LINEA D'AZIONE N. 1 SICUREZZA SISMICA NEI LUOGHI DI CULTO, TORRI E CAMPANILI. CONSOLIDAMENTO STATICO E RESTAURO DELLE VOLTE VOLTE DELLA COPERTURA E DELLA FACCIATA DELLA CHIESA DI SAN VERANO - ABBADIA ALPINA - PINEROLO (TO)

Codiopin	028	0	E	A	017	prosp	1-24
----------	-----	---	---	---	-----	-------	------

LA PROPRIETÀ :
 Parrocchia di San Verano

SOGGETTO ATTUATORE :
 Diocesi di Pinerolo

IL R.U.P.
 Ing. Paolo Crespo

I PROGETTISTI:
 Dott. Ing. Valter Ripamonti

Arch. Alberto Ripamonti

Studio Tecnico Dott. Ing. Valter Ripamonti - Via Tessere n° 25 - 10064 Pinerolo - (TO)
 Tel 0121/77445 - E-Mail:segreteria@ripamontistudio.com - tecnico@ripamontistudio.com

PROGETTO ESECUTIVO

OGGETTO
PROSPETTI STATO ATTUALE

VERS.	MODIFICHE	DATA	DISEGNATORE	SCALA
0	Prima consegna	Giugno 2024	AA	1:100
1	Revisione	Dicembre 2024	AA	CUP F16J22000490006
2				
3				
4				

PROSPETTO OVEST - SCALA 1:100



PROSPETTO NORD - SCALA 1:100



PROSPETTO EST - SCALA 1:100

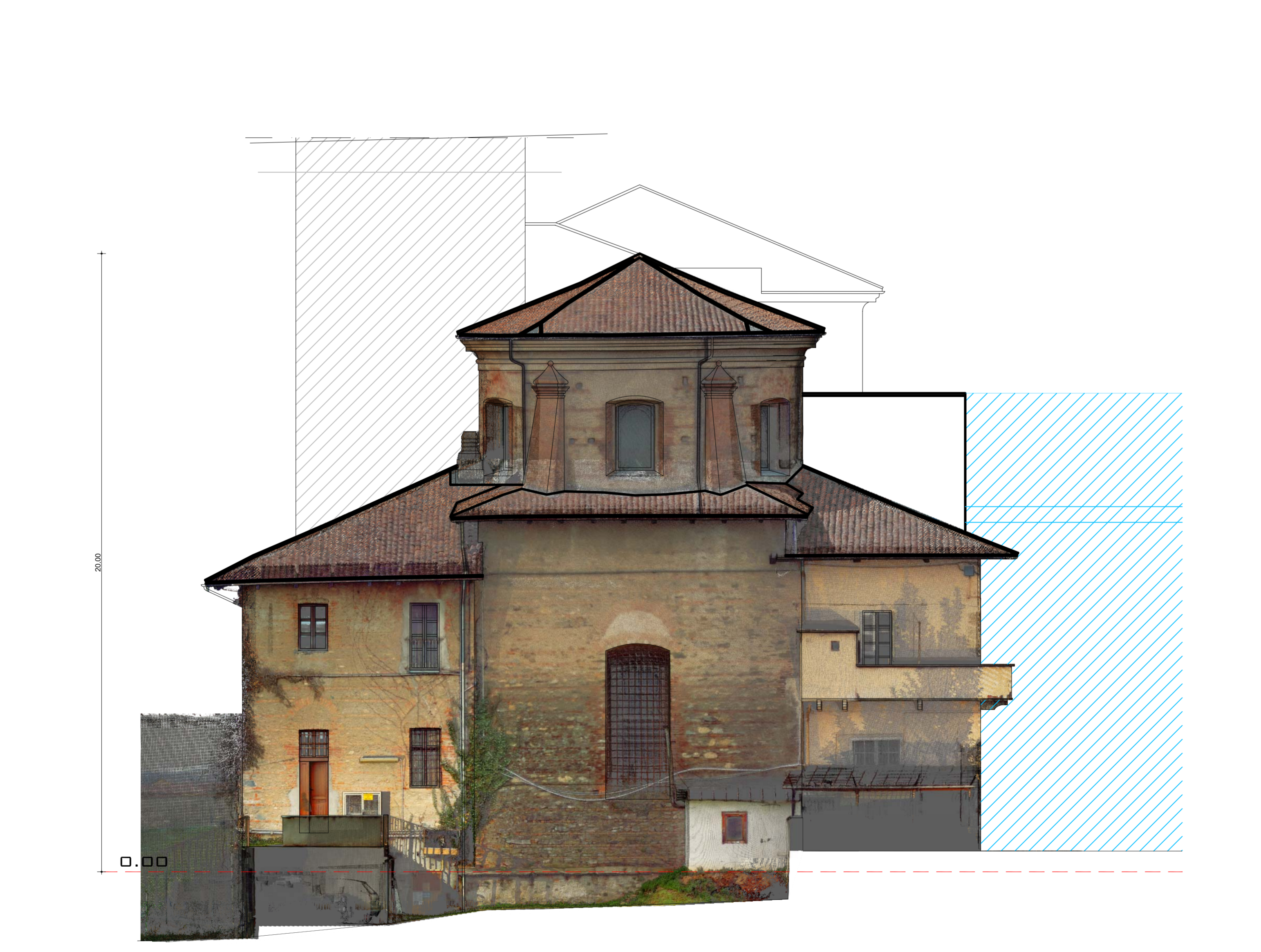

PROSPETTO SUD - SCALA 1:100

